

Kiese/Sande/Tragschichten • Kompostierung • Abbruch und Recycling • Erdbewegung

# Kies- und Recyclingwerk Pudagla GmbH



A. Görs

Kies- u. Recyclingwerk Pudagla GmbH  
Am Sandfeld 1A · 17429 Pudagla

Telefon (03 83 79) 2 26 32

Telefax (03 83 79) 2 26 99

Funk (01 71) 2 10 09 61

E-Mail kiespudagla@t-online.de

Internet www.kieswerk-usedom.de



Unser Zeichen

Datum 27.10.22

BV: Sauerstoffwerk Peenemünde  
- Bestandsfundamente -

Pos. 1 Fundament Achse 6 u. Achse 4

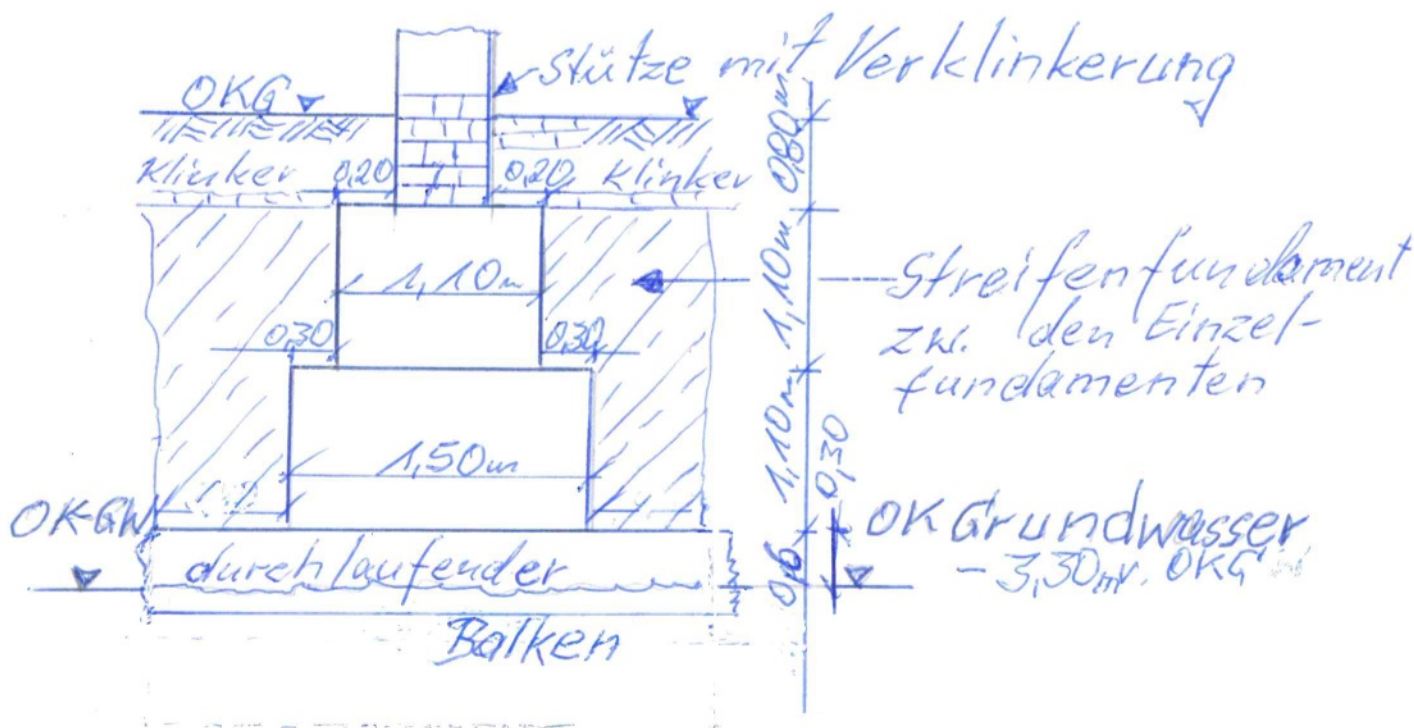

Annahme: - Einzelfundament quadratisch  
- Streifenfundament  
mindestens 50,0cm breit



Pos. 2 Eckfundament Achse 10

Vorderansicht Längsseite

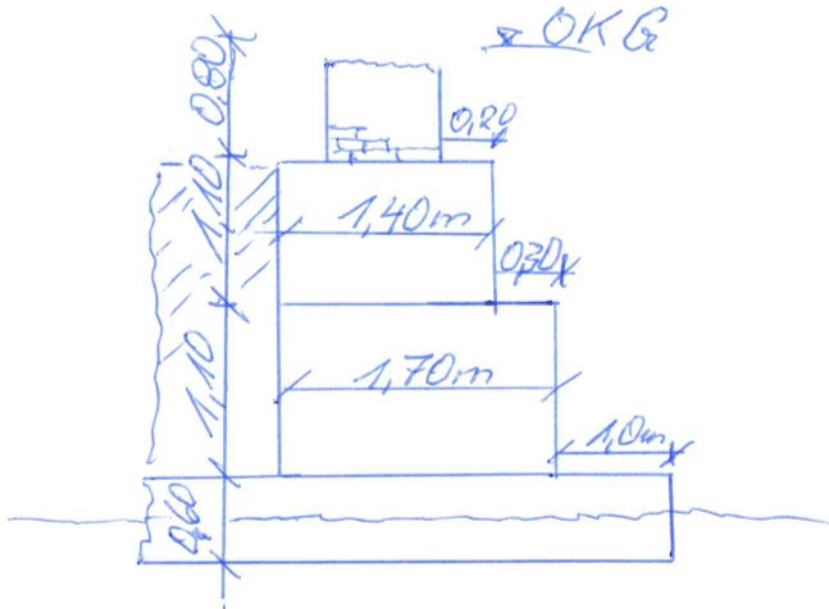

Vorderansicht Giebelseite

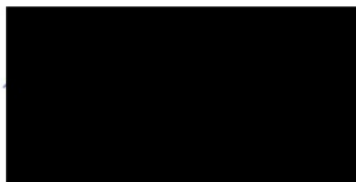
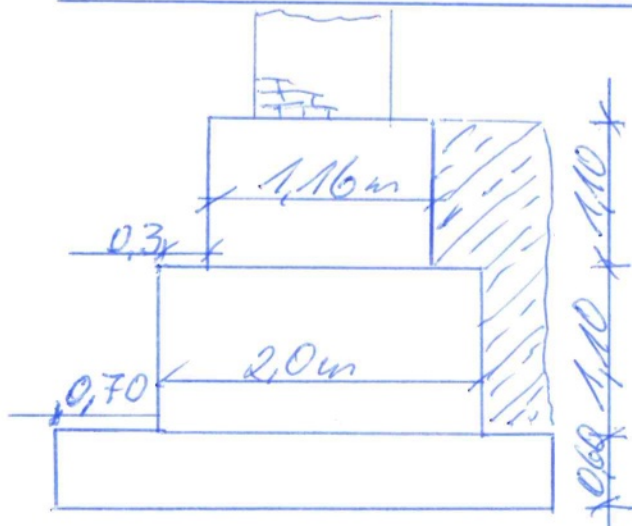

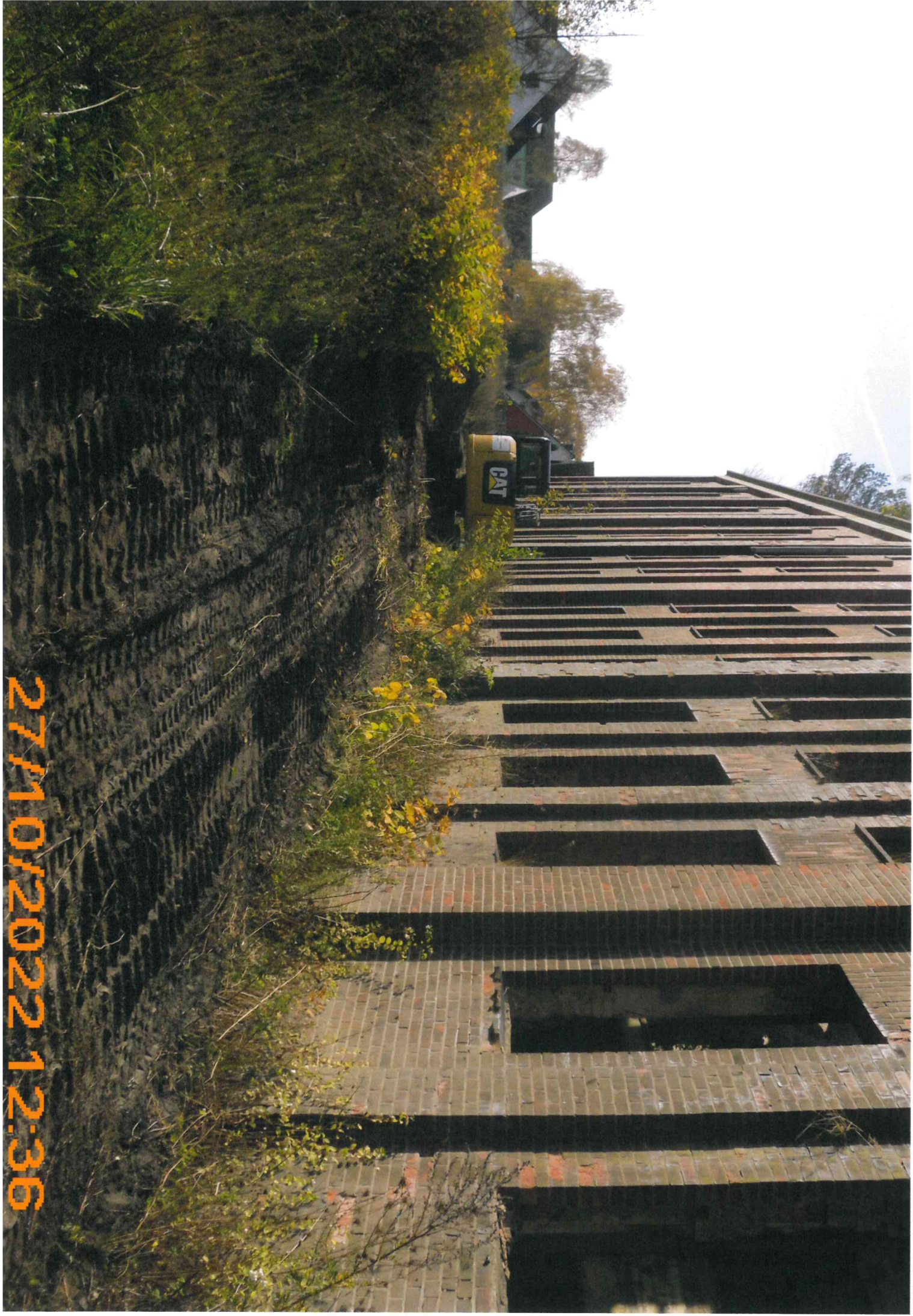

27/10/2022 12:36

Eckfurnstament  
(Längsseite)

28/10/2022 09:25

Eck für neue Membr (Griehhölzerle)

28/10/2022 09:39

*Furnace slag*

28/10/2022 09:23



Achse 6

28/10/2022 09:22

